

Ημερήσια Χρηματοοικονομική Εικόνα

 Ελεγχόμενη από την Ελληνική Επιτροπή
 Κερ/αγοράς, Αρ.Αδ.: 3/73/7.5.1996

 Αρτιστείδου 9, Αθήνα
 Τηλ: 210-3899400, Fax: 210-3216574
<http://www.pentedeas.gr> email: info@pentedeas.gr
Αποδόσεις των Δεικτών του ΧΑΑ

Δείκτες ΧΑ	Κλείσιμο 06/09/2011	Μεταβολή από:		Μ.Ο 30 ημερών	12μ		Μ.Ο 12 μηνών
		05/09/11	31/12/2010		High	Low	
Γενικός Δείκτης	860.74	-0.37%	-39.12%	1,010.01	1,715.13	860.74	1,404.30
FTSE 20	355.84	-0.78%	-46.34%	433.49	823.01	355.84	649.12
FTSE ASE 40	878.36	-0.66%	-41.39%	1,008.74	1,828.79	878.36	1,441.50
FTSE ASE 80	191.20	-1.40%	-24.85%	221.75	319.80	191.20	261.35
FTSE ASE 140	814.75	-0.79%	-45.58%	987.35	1,855.60	814.75	1,465.31
FTSE/X.A. Πετρελαίου & Αερίου	2,095.00	-0.96%	-7.21%	2,191.35	2,887.07	1,975.08	2,456.66
FTSE/X.A. Χημικών	5,435.25	1.67%	-20.38%	6,510.71	8,459.75	5,345.92	7,016.99
FTSE/X.A. Πρώτων Υλών	1,774.35	-2.14%	-17.27%	2,164.40	3,024.02	1,774.35	2,343.92
FTSE/X.A. Κατασκευών & Υλικών	1,578.22	-0.54%	-33.71%	1,746.14	2,562.51	1,578.22	2,236.39
FTSE/X.A. Βιομηχανικών Προϊόντων	2,676.58	-0.06%	-20.54%	2,995.47	3,972.06	2,676.58	3,371.71
FTSE/X.A. Τροφίμων & Ποτών	5,233.50	3.38%	-24.49%	5,737.10	7,911.56	5,062.42	6,766.99
FTSE/X.A. Προσωπικών & Οικιακών	2,089.47	-1.36%	-27.38%	2,319.89	3,310.32	2,011.76	2,867.57
FTSE/X.A. Υγείας	223.97	0.84%	-70.65%	244.45	2,409.07	201.88	761.72
FTSE/X.A. Εμπορίου	1,243.68	-0.27%	-27.75%	1,187.32	2,213.88	992.62	1,714.16
FTSE/X.A. Μέσων Ενημέρωσης	434.84	0.00%	-46.02%	518.18	1,701.81	403.78	855.31
FTSE/X.A. Τηλεπικοινωνιών	1,120.30	0.49%	-33.61%	1,270.13	2,334.18	1,073.50	1,788.03
FTSE/X.A. Τραπεζών	492.10	-1.78%	-60.66%	680.55	1,824.52	492.10	1,198.29
FTSE/X.A. Ασφαλειών	1,206.59	0.00%	-34.66%	1,297.08	1,858.01	1,116.09	1,589.77
FTSE/X.A. Τεχνολογίας	413.11	-0.62%	-34.49%	478.92	816.12	402.65	616.48
FTSE/X.A. Χρηματοοικονομικών Υπηρεσιών	968.11	-2.22%	-45.88%	1,154.41	2,602.42	968.11	1,807.22

Κύριες Ξένες Αγορές		Ισοτιμίες Συναλλάγματος		Αγορές Χρήματος		Μέταλλα (\$/ουγγιά)	
Dow-Jones	11,139.30	-0.90%		Euribor 1m	1.35	Χρυσός	1,839.78
Nasdaq Composite	2,473.83	-0.26%	EURO/GBP 0.8796	Euribor 3m	1.54	Ασημί	41.38
S&P 500	1,165.24	-0.74%	EURO/CHF 1.2051	Euribor 6m	1.75	Πλατίνα	1,838.00
FTSE 100	5,156.84	1.06%	EURO/USD 1.4076	Euribor 1y	2.09		
XETRA DAX	5,193.97	-1.00%	EURO/JPY 108.78	US Bonds 2y	0.19	Πετρέλαιο	
CAC-40	2,965.64	-1.13%		US Bonds 5y	0.86	Light Crude (\$/bar.)	86.78
Nikkei 225	8,763.41	2.01%		US Bonds 10y	1.99		

Ειδήσεις Ευρέως Ενδιαφέροντος

- Επιτάχυνση των αποκρατικοποιήσεων -εταιρειών και ακινήτων- ταχύτερες και μεγαλύτερες παρεμβάσεις στο μισθολόγιο του δημοσίου με κατάργηση της «προσωπικής διαφοράς», αλλά και άμεσες αποφάσεις για λουκέτο - συγχωνεύσεις ΔΕΚΟ καθώς και την επέκταση της εργασιακής εφεδρείας ανακρίνωσε ο αντιπρόεδρος της κυβέρνησης και υπουργός Οικονομικών, Ευάγγελος Βενιζέλος, μετά το πέρας του υπουργικού συμβουλίου. Κυβερνητικά στελέχη διευκρίνισαν ότι όλες οι αλλαγές αναμένεται να έχουν ολοκληρωθεί έως το τέλος Οκτωβρίου. Ο υπουργός Οικονομικών δήλωσε χαρακτηριστικά ότι αν δεν διασφαλισουμε τη φυγή προς τα εμπρός δεν θα σπάσουμε τον φαύλο κύκλο δεν θα βγάλουμε το κεφάλι μας από το νερό.

- Αύξηση κατέγραψε τον Αύγουστο ο δείκτης PMI του κλάδου των υπηρεσιών της HPIA που καταρτίζει το Institute for Supply Management διαφεύδοντας τις εκτιμήσεις των οικονομολόγων. Ειδικότερα, όπως μεταδίδουν ξένα ειδησεογραφικά πρακτορεία, ο δείκτης αυξήθηκε στις 53,3 μονάδες από 52,7 μονάδες ενώ οι οικονομολόγοι που συμμετείχαν σε δημοσκόπηση του Dow Jones Newswires τον τοποθετούσαν στις 51 μονάδες.

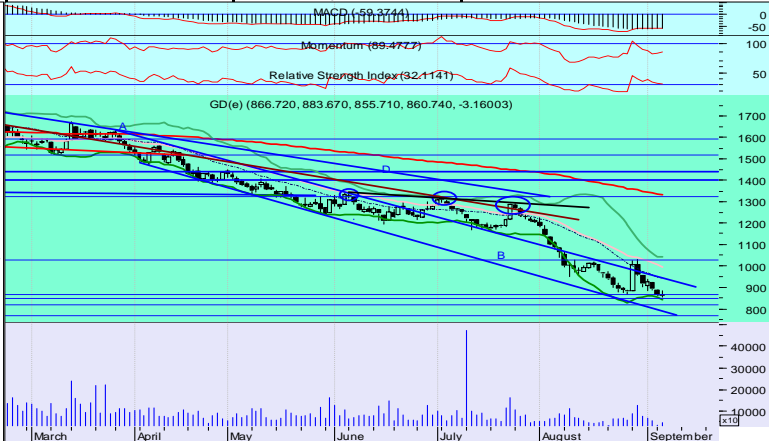

Ημερήσιο Σχόλιο: Ανοδική αντίδραση αναμένεται για σήμερα μετά τις χθεσινές δηλώσεις Βενιζέλου. Στήριξεις για το Γ.Δ. οι 853μ και αντιστάσεις οι 877- 883μ. Για τον FTSE οι 351μ και 362 - 367μ. αντίστοιχα.

Επιχειρηματικές Ειδήσεις

Alpha Bank - EFG Eurobank: Η Standard & Poor's Ratings Services ανακοίνωσε σήμερα ότι επιβεβαιώνει την μακροπρόθεσμη και βραχυπρόθεσμη πιστοληπτική αξιολόγηση 'CCC/C' για τις Alpha Bank και EFG Eurobank, στον απόηχο της συμφωνίας συγχώνευσης των δύο τραπεζών. Τα outlooks και για τις δύο τράπεζες παραμένουν αρνητικά, σημειώνει ο οίκος. "Η επιβεβαίωση αντανάκλα την άποψη μας ότι τα δυνητικά οφέλη από επιχειρηματικό και χρηματοοικονομικό προφίλ των δύο τραπεζών δεν αναμένεται να αντισταθμίσουν τους βασικούς συστηματικούς κινδύνους που πιστεύουμε ότι συνεχίζουν να επηρεάζουν αρνητικά τα οικονομικά θεμελιώδη, ιδίως τη φερεγγυότητα και ρευστότητα", αναφέρει σε σχετική ανακοίνωση η S&P. Ο οίκος σημειώνει ταυτόχρονα ότι η ενοποίηση των δύο τραπεζών "ενδεχομένως να έχει σημαντικά οφέλη για το επιχειρηματικό προφίλ των δύο τραπεζών και μπορεί να ενισχύσει τα δίκτυα (franchises) τους, ιδίως στην εγκώρια αγορά".

Hellas Online: Δύο τονωτικές ενέσεις έρχονται στο αμέσως επόμενο διάστημα στην ρευστότητα της Hellas Online. Η αύξηση του μετοχικού κεφαλαίου, μέχρι του ποσού των 43 εκατ. ευρώ, όπως είχε ανακοινωθεί ήδη από τον Δεκέμβριο του 2010, έχει πλέον δρομολογηθεί και σύμφωνα με εκτιμήσεις ακόμη και μέσα στον τρέχοντα μήνα θα προχωρήσουν οι διαδικασίες για την ολοκλήρωσή της. Στην αύξηση μετοχικού κεφαλαίου, όπως έχει γίνει ήδη γνωστό, θα συμμετέχουν τόσο η Intracom Holdings όσο και η Vodafone, η οποία κατέχει το 18,5% των μετοχών της HOL. Όπως αναφέρεται δε, στην εξαμηνιαία έκθεση που συνόδευσε τα αντίστοιχα οικονομικά αποτελέσματα της εταιρείας "η μητρική εταιρεία Intracom Holdings έχει δεσμευτεί επίσημα να συνεχίσει να παρέχει χρηματοοικονομική στήριξη στον όμιλο (σ.σ. HOL) για το άμεσο μέλλον". Η κεφαλαιακή ενίσχυση της εταιρείας προβλέπει την αύξηση του μετοχικού κεφαλαίου μέχρι το ποσό των 9.332.704,20 ευρώ με καταβολή μετρητών και έκδοση έως 31.109.014 νέων Κοινών Ονομαστικών, μετά δικαιώματος ψήφου μετοχών, ονομαστικής αξίας € 0,30 η καθεμία και δικαίωμα προτίμησης υπέρ των, κατά τον χρόνο της έκδοσης μετοχών, σύμφωνα με το σε αναλογία 1 νέα μετοχή προς 5 παλαιές.

Σέλμαν: Της παράπλευρης απώλειας από την κατάρρευση της οικοδομικής δραστηριότητας στην Ελλάδα μετρά η Σέλμαν. Υπό τον έλεγχο πλέον της Alfa Wood (συμπεριφέρονταν των οικογενειών Αδαμόπουλου και Αγοραστό), η ιστορική βιομηχανία βρίσκεται σε διαδικασία εξυγίανσης και προσαρμογής στα δεδομένα της αγοράς, προχωρώντας σε κινήσεις μείωσης του κόστους, στον επανασχεδιασμό και ανακατανομή του συνόλου της παραγωγικής δραστηριότητας, σε αναδιοργάνωση ειδικότητων και σε μείωση του προσωπικού της.

ΟΤΕ: Μερικά εικοσιτετράωρα χωρίζουν την οριστική ή όχι ρήξη μεταξύ διοίκησης ΟΤΕ και συνδικαλιστών. Αύριο -εκτός απροόπτου και νέας παράτασης- λήγει η διαπραμάτευση που έλαβε η ΟΜΕ ΟΤΕ για να καταθέσει γραπτώς τις προτάσεις της αναφορικά με τις αλλαγές στις εργασιακές σχέσεις προκειμένου να επιτευχθεί μείωση του εργασιακού κόστους. Αλλιώς από την Πέμπτη ξεκινάει μια άλλη μέρα, με την διοίκηση να φέρει αποφασισμένη να προχωρήσει μονομερώς στις αλλαγές της πρώτης φάσης: τετραήμερη απασχόληση και περικοπή αποδοχών κατά 10%, όπως έχει προταθεί ήδη στην ΟΜΕ. Το πεδίο των διαπραγματεύσεων παραμένει ανοικτό και το επιτελείο του κ. Μιχάλη Τσαμιά, προέδρου και διευθυνόντος συμβούλου του ΟΤΕ, φαίνεται διατεθειμένο σε κάποια ζητήματα να φανεί διαλλακτικό. Στελέχη του Οργανισμού άφησαν ανοικτό το ενδεχόμενο η μείωση των αποδοχών να κυμανθεί και σε χαμηλότερα επίπεδα του 10%, παρά το γεγονός ότι οι εργαζόμενοι δεν θα απασχολούνται πλέον πενήνθημερο. Εφόσον όμως, υπάρξει συμφωνία με την ΟΜΕ ΟΤΕ. Ως αντιστάθμισμα μάλιστα γι' αυτό το μέτρο, η ηγεσία του Οργανισμού έχει δεσμευτεί για τη διασφάλιση των θέσεων εργασίας επί διετία