

Ημερήσια Χρηματοοικονομική Εικόνα

 Ελεγχόμενη από την Ελληνική Επιτροπή
 Κεφ/αγοράς.Αρ.Αδ.: 3/73/7.5.1996

 Αριστείδου 9, Αθήνα
 Τηλ: 210-3899400, Fax: 210-3216574
<http://www.pentedeas.gr> email: info@pentedeas.gr

Αποδόσεις των Δεικτών του ΧΑΑ

| Δείκτες ΧΑ | Κλείσιμο 01/07/2011 | Μεταβολή από: | | | 12μ | | Μ.Ο 12 μηνών |
|--|------------------------|---------------|------------|-----------|----------|----------|-----------------|
| | | 29/06/11 | 31/12/2010 | 30 ημερών | High | Low | |
| Γενικός Δείκτης | 1,308.48 | 2.30% | -7.46% | 1,270.19 | 1,777.55 | 1,208.09 | 1,511.82 |
| FTSE 20 | 593.35 | 3.18% | -10.52% | 568.87 | 877.38 | 537.59 | 713.56 |
| FTSE ASE 40 | 1,215.30 | 0.29% | -18.90% | 1,238.87 | 2,029.51 | 1,135.80 | 1,612.01 |
| FTSE ASE 80 | 264.40 | 2.12% | 3.93% | 248.87 | 346.18 | 236.25 | 279.38 |
| FTSE ASE 140 | 1,335.84 | 2.95% | -10.77% | 1,285.76 | 1,987.35 | 1,213.84 | 1,612.47 |
| FTSE/X.A. Πετρελαιο & Αερίου | 2,568.66 | 1.74% | 13.77% | 2,565.20 | 2,887.07 | 2,131.25 | 2,471.96 |
| FTSE/X.A. Χημικών | 6,682.50 | 0.67% | -2.11% | 7,201.73 | 8,459.75 | 5,364.20 | 6,942.83 |
| FTSE/X.A. Πρώτων Υλών | 2,445.06 | 3.21% | 14.00% | 2,381.58 | 3,024.02 | 1,934.96 | 2,346.40 |
| FTSE/X.A. Κατασκευών & Υλικών | 2,153.58 | 0.27% | -9.54% | 2,111.11 | 2,677.08 | 1,972.21 | 2,359.08 |
| FTSE/X.A. Βιομηχανικών Προϊόντων | 3,320.55 | -1.12% | -1.42% | 3,325.47 | 3,972.06 | 3,055.16 | 3,409.61 |
| FTSE/X.A. Τροφίμων & Ποτών | 6,859.53 | 0.17% | -1.04% | 6,487.45 | 7,911.56 | 6,062.35 | 6,836.11 |
| FTSE/X.A. Προσωπικών & Οικιακών | 2,795.08 | -0.65% | -2.85% | 2,808.75 | 3,469.87 | 2,681.68 | 3,016.29 |
| FTSE/X.A. Υγείας | 348.31 | 4.26% | -54.35% | 353.98 | 2,730.35 | 314.73 | 1,244.16 |
| FTSE/X.A. Εμπορίου | 1,440.25 | -0.25% | -16.33% | 586.61 | 2,213.88 | 1,357.33 | 1,874.04 |
| FTSE/X.A. Μέσων Ενημέρωσης | 605.67 | 0.00% | -24.81% | 589.40 | 1,883.18 | 638.93 | 1,104.36 |
| FTSE/X.A. Τηλεπικοινωνιών | 1,761.64 | -0.47% | 4.40% | 592.08 | 2,334.18 | 1,431.34 | 1,838.03 |
| FTSE/X.A. Τραπεζών | 1,029.50 | 5.27% | -17.71% | 595.11 | 1,978.71 | 885.34 | 1,397.55 |
| FTSE/X.A. Ασφαλειών | 1,478.07 | 0.00% | -19.95% | 597.27 | 1,936.10 | 1,447.90 | 1,670.35 |
| FTSE/X.A. Τεχνολογίας | 625.75 | 2.32% | -0.77% | 599.53 | 937.09 | 510.60 | 681.31 |
| FTSE/X.A. Χρηματοοικονομικών Υπηρεσιών | 1,722.45 | 3.64% | -3.71% | 601.52 | 2,748.33 | 1,455.03 | 2,030.29 |

| FTSE/ΧΑΤ: Αριθμοδείκτες Χρημ. | | 1,722.43 | 3.64% | -3.71% | 601.32 | 2,748.88 | 1,768.68 | 2,050.29 |
|-------------------------------|-----------|----------|-------------------------|--------|-----------------|----------|-----------------------|----------|
| Κύριες Ξένες Αγορές | | | Ισοτιμίες Συναλλάγματος | | Αγορές Χρήματος | | Μέταλλα (\$/ουγγιά) | |
| Dow-Jones | 12,582.77 | 1.36% | | | Euribor 1m | 1.31 | Χρυσός | 1,494.41 |
| Nasdaq Composite | 2,816.03 | 1.53% | EURO/GBP | 0.9034 | Euribor 3m | 1.52 | Ασημί | 34.06 |
| S&P 500 | 1,339.67 | 1.44% | EURO/CHF | 1.2327 | Euribor 6m | 1.76 | Πλατίνα | 1,721.00 |
| FTSE 100 | 5,989.76 | 0.74% | EURO/USD | 1.4537 | Euribor 1y | 2.14 | | |
| XETRA DAX | 7,419.44 | 0.59% | EURO/JPY | 117.38 | US Bonds 2y | 0.47 | Πετρέλαιο | |
| CAC-40 | 4,007.35 | 0.63% | | | US Bonds 5y | 1.78 | Light Crude (\$/bar.) | 95.31 |
| Nikkei 225 | 9,965.09 | 0.98% | | | US Bonds 10y | 3.18 | | |

Ειδήσεις Ευρέως Ενδιαφέροντος

- Οι υπουργοί Οικονομικών της Ευρωζώνης ενέκριναν την εκταμίευση της 5ης δόσης του δανείου προς την Ελλάδα. Η εκταμίευση από των Ε.Ε. των 8,7 δισ. ευρώ, εκ των 12 δισ. ευρώ συνολικά της 5ης δόσης, θα πραγματοποιηθεί έως τις 15 Ιουλίου, μετά και την έγκριση του Διεθνούς Νομισματικού Ταμείου.

- Μικρή πτώση σημείωσε η καταναλωτική εμπιστοσύνη στα τέλη του Ιουνίου σύμφωνα με την έρευνα που διεξάγει το University of Michigan σε συνεργασία με το Reuters. Η τελική μέτρηση του δείκτη καταναλωτικής εμπιστοσύνης Thomson Reuters/University of Michigan για τον Ιούνιο ήταν στις 71,5 μονάδες από την προκαταρκτική μέτρηση στις 71,8 μονάδες. Στα τέλη του Μαΐου ο δείκτης ήταν στις 74,3 μονάδες. Οι μέσες εκτιμήσεις των αναλυτών σε δημοσκόπηση του Dow Jones Newswires τοποθετούσαν τον δείκτη για τον Ιούνιο στις 71,9 μονάδες.

- Καλύτερα των εκτιμήσεων αποδείχθηκαν τα στοιχεία για τον κλάδο της μεταποίησης στις ΗΠΑ σύμφωνα με τα στοιχεία που συγκεντρώνει το Institute for Supply Management. Ειδικότερα, ο μεταποιητικός δείκτης PMI που καταρτίζει το ISM αναρτήθηκε στις 55,3 μονάδες τον Ιούνιο από 53,5 μονάδες το Μάιο. Οι μέσες εκτιμήσεις των αναλυτών σε δημοσκόπηση του Dow Jones Newswires έκαναν λόγο για υποχώρηση του δείκτη στις 51,8 μονάδες. Μετρήσεις πάνω από τις 50 μονάδες σηματοδοτούν ανάπτυξη της δραστηριότητας.

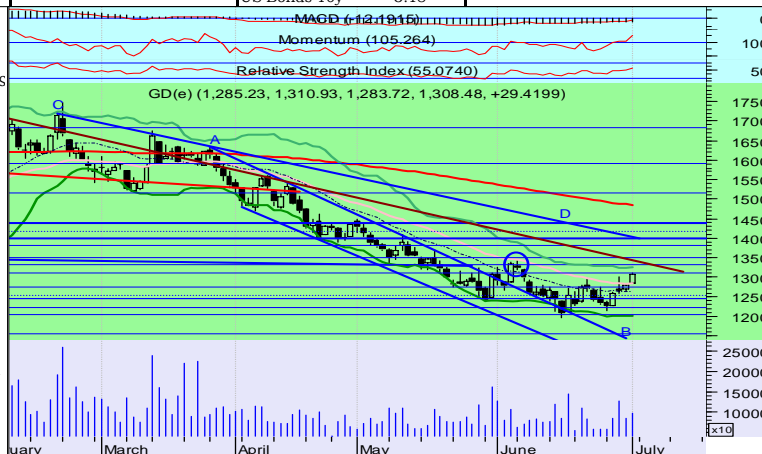

Ημερήσιο Σχόλιο: Προς την αντίσταση των 1.330-1345μ αναμένεται να κινηθεί ο Γ.Δ. στις επόμενες συνεδριάσεις. Αντίστοιχα ο FTSE θα δοκιμάσει τις 601-611μ. Ενδεχόμενες ρευστοποιήσεις καλό είναι να απορροφηθούν μέχρι τα επίπεδα των 1.283μ και 581μ αντίστοιχα.

Επιχειρηματικές Ειδήσεις

Νηρέας: Τη μη διανομή μερίσματος ενέκρινε, μεταξύ άλλων, η τακτική γενική συνέλευση των μετόχων της Νηρέας, η οποία πραγματοποιήθηκε στις 30 Ιουνίου.

Vivere: Αίτημα για την εξάσκηση του δικαιώματος εξαγοράς των υπολειπομένων μετοχών της Vivere που δεν κατείχε υπέβαλε η Goldener Limited στην Επιτροπή Κεφαλαιαγοράς, έναντι καταβολής τοις μετρητοίς τιμήματος ίσου προς το προσφερόμενο τίμημα της Δημόσιας Πρότασης, ήτοι 0,99 ευρώ ανά μετοχή. Σύμφωνα με τη σχετική ανακοίνωση, οι υπολειπόμενες μετοχές είναι 752.951 κοινές μετά ψήφου μετοχές και αντιστοιχούν στο 2,29% του μετοχικού κεφαλαίου και των δικαιωμάτων ψήφου της εταιρείας. Σημειώνεται πως η εξάσκηση του δικαιώματος εξαγοράς θα διενεργηθεί σύμφωνα με τη διαδικασία που προβλέπεται στο άρθρο 27 Ν. 3641/2006 και στην υπ' αριθμ. 4/403/8.11.2006 απόφαση του διοικητικού συμβουλίου της Επιτροπής Κεφαλαιαγοράς.

Alaris: Τη μη διανομή μερίσματος για τη χρήση του 2010 λόγω ζημιολογικών αποτελεσμάτων ενέκρινε, μεταξύ άλλων, η γενική συνέλευση των μετόχων της Alaris στις 30/6.

ΕΛΠΕ: Τη διανομή συνολικού μερίσματος, ποσού 0,45 ευρώ ανά μετοχή, για τη χρήση 2010, ενέκρινε η ετήσια τακτική γενική συνέλευση των μετόχων της ΕΛΠΕ στις 29 Ιουνίου 2011. Ειδικότερα, σύμφωνα με τη σχετική ανακοίνωση, δεδομένου ότι, καταβλήθηκε προμήρημα χρήσης 2010 ύψους 0,15 ευρώ ανά μετοχή χωρίς παρακράτηση φόρου, το υπόλοιπο μικτό (προ φόρων) μέρισμα χρήσης 2010 ανέρχεται σε 0,30 ευρώ ανά μετοχή, επί του οποίου θα διενεργηθεί παρακράτηση φόρου για τους υποκείμενους σε παρακράτηση μετόχους για το σύνολο του μερίσματος χρήσης όπως προβλέπεται από τις ισχύουσες διατάξεις. Ως ημερομηνία αποκοπής του υπολοίπου προς διανομή μερίσματος, η τακτική γενική συνέλευση όρισε την 4/7/2011, με τη διευκρίνιση ότι η ημέρα προσδιορισμού δικαιούχων μερίσματος (record date) θα είναι η 6/7/2011 και ότι ημερομηνία έναρξης καταβολής αυτού (μείον τις σύμφωνα με το νόμο φορολογικές επιβαρύνσεις / κρατήσεις) θα είναι η 12.7.2011, μέσω της Εθνικής Τράπεζας της Ελλάδος Α.Ε.

Ελβιερέκ: Ομόφωνη απόφαση για την απόσχιση του κλάδου των Φωτοβολταϊκών Πάρκων και εισφορά αυτών και των ακινήτων της εταιρείας που δραστηριοποιούνται στον εν λόγω κλάδο στην εταιρεία Aldim ελήφθη κατά την τακτική γενική συνέλευση των μετόχων της Ελβιερέκ, η οποία πραγματοποιήθηκε στις 30/6/2011.